Autostrada Pedemontana Lombarda SpA - Prot. nr. 0019045/26 /E del 09/10/2026 - Class: AREA_TECNICA

webuild

PIZZAROTTI

Pedelombarda Nuova S.C.p.A.

Milano, 08 Ottobre 2026
Prot. PLN/26/06128/SG/fdb

A.R.P.A. Lombardia – Dipartimento di Milano e Monza Brianza – U.O.C. Bonifiche ed Attività Estrattive
Via Grigna, 13
20900 Monza (MB)
PEC: dipartimentomonza.arpa@pec.regione.lombardia.it

Provincia di Monza e Brianza Settore Ambiente e Patrimonio Servizio Bonifiche, Cave e Risorse Idriche
Via Grigna, 13
20900 Monza (MB)
PEC: provincia-mb@pec.provincia.mb.it

p.c.
Autostrada Pedemontana Lombarda S.p.A.
Via Benigno Crespi 17
20159 Milano
PEC: pedemontana@pec.it

ELIOS S.r.L.
Via P. Bubba 21
29122 - Piacenza (PC)
PEC: elios@pec.eliosambiente.it

Oggetto: Affidamento a Contraente Generale delle attività di cui all'articolo 194, comma 2, D.Lgs. n. 50/2016, finalizzate alla realizzazione dei lavori di costruzione delle tratte B2 (riqualificazione della ex SS35 da Lentate sul Seveso a Cesano Maderno) e C (dalla ex SS35 a Cesano Maderno alla Tangenziale Est di Milano A51) dell'Autostrada Pedemontana Lombarda, unitamente alle seguenti relative opere connesse TRC006, TRMI10, TRMI17. CIG 8228236B24 - CUP F11B06000270007.
Tratta B2 – Codice Agisco: MB040.0003 – Progetto Operativo di Bonifica Aree ex ICMESA - Lotto 2 – Area sorgente 27A+B Ovest. Trasmissione dei rapporti di prova (RdP) relativi alla attività di collaudo effettuato in data 24.09.2026.

A completamento delle fasi di campionamento dell'area sorgente 27A Ovest (obiettivo di bonifica Colonna A) e dell'area sorgente 27B Ovest (obiettivo di bonifica Colonna B) effettuate in contraddittorio con Arpa, ed in conformità con l'art. 248 del D.Lgs 152/06, si trasmettono i rapporti di prova della parte al fine di confrontarli con i risultati del laboratorio di Arpa. Di seguito si riporta una tabella riepilogativa del risultato ottenuto.

AREA 27A OVEST	
OBIETTIVO DI BONIFICA - Sommatoria PCDD, PCDF COLONNA A - 10 ng/kg	
Campione	**Risultato Analitico**
FS01	0,3
FS02	1,5
P01	0,3
P02	0,4
P03	0,6
P04	0,7

AREA 27B OVEST	
OBIETTIVO DI BONIFICA - Sommatoria PCDD, PCDF COLONNA A - 100 ng/kg	
Campione	**Risultato Analitico**
FS01	0,258
FS02	0,376
FS03	0,102
FS04	0,515
FS05	0,148
FS06	0,83
FS07	0,177
FS08	0,274
P01	0,526
P02	0,649
P03	0,554
P04	2,7

I risultati evidenzia il conseguimento degli obiettivi di bonifica in tutte le celle.

Nella figura seguente sono evidenziate tali celle:

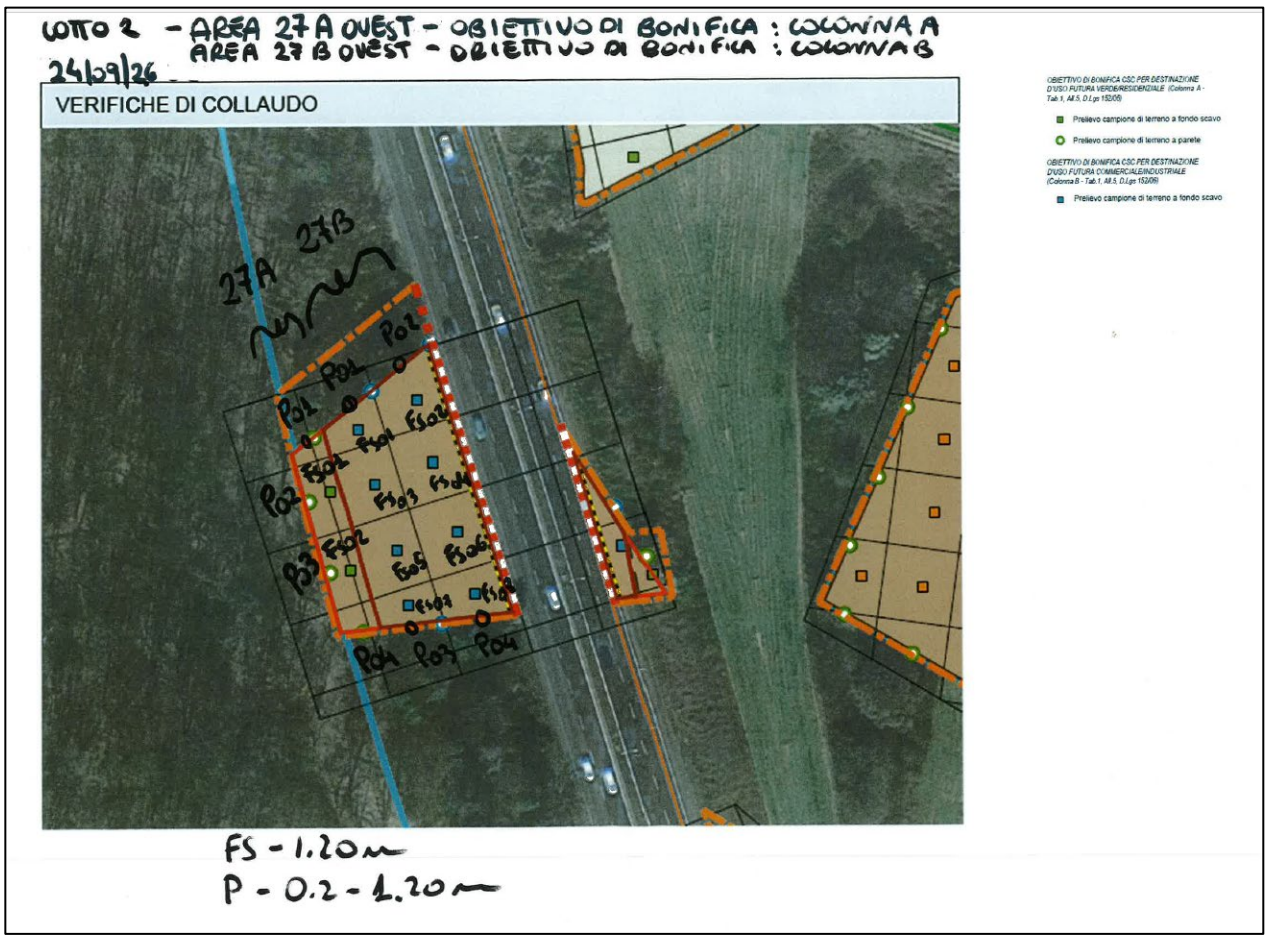

In allegato si riporta lo swisstrasfer da cui scaricare i RdP relativi al Lotto 2, area sorgente 27A+B Ovest: https://www.swisstransfer.com/dl/01a11a8d-d580-7067-b5ff-9d6e7e20b29b
Scadenza 23 Ottobre 2026

Con l'occasione, si informano gli spettabili enti in indirizzo che i formulari dei rifiuti attestanti gli avvenuti conferimenti dei terreni oggetto di bonifica, verranno trasmessi unitamente alla relazione di fine lavori per il lotto funzionale in oggetto.

Distinti saluti

Pedelombarda Nuova S.C.p.A.

L'Amministratore Delegato

Ing. Simone Grosina